DOCUMENT	IDENTIFICADORS	
PLANOL (TD99-107): **PLANOL_ANNEX I PLANOL INSTAL.LACIONS_23102023**		
ALTRES DADES	SIGNATURES	ESTAT
Codi per a validació: **3M3KM-JVS85-6XGAW** Data d'emissió: **23 de Octubre de 2023 a les 9:33:04** **Pàgina 1 de 1**	El document ha estat signat per : 1.- Alcalde - President de l'Ajuntament de Copons. Signat 23/10/2023 09:10	**SIGNAT** 23/10/2023 09:10

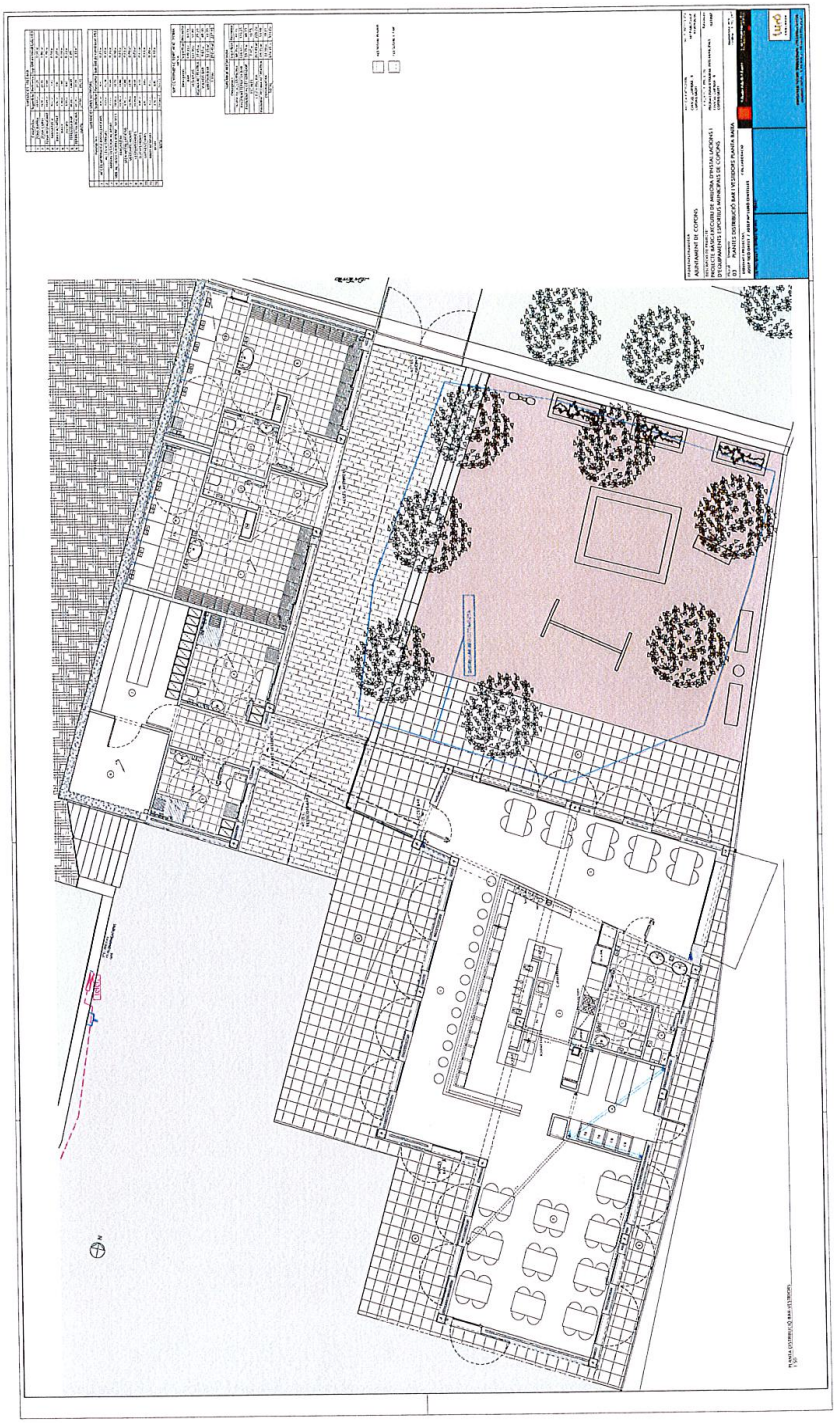

Aquesta és una còpia impresa del document electrònic (Ref.: 26829045 3M3KM-JVS85-6XGAW B6EFD96E15353A9031DA3DC8E9695238BD4FA635) generada amb l'aplicació informàtica Firmadoc. El documento está SIGNAT. Mitjançant el codi de verificació pot comprovar la validesa de la signatura electrònica dels documents signats en l'adreça web: https://accede.diba.cat/verificador.jsp?codigo_entidad=copons